LIBRA
INSPIRING BETTER LIVES
طراح و تولیدکننده پنل دوش و شیرآلات بهداشتی

لیست قیمت مصرف‌کننده محصولات گروه صنعتی لیبرا

مهـــر ۱۴۰۵

پنل دوش روکاری

نام	تصویر	رنگبندی	قیمت(ریال)	مشخصات	عملکرد
لونا - LUNA		مشکی آینه‌ای نقره‌ای آینه‌ای مشکی سفید	۳۶۵,۰۰۰,۰۰۰	• جنس بدنه: استیل ضدزنگ 304 • آبریز: بارانی • ماساژور: صفحه‌ای • متریال وان پرکن: A B S • دوش‌دستی: بارانی	۴ حالته
دنیز - DENIZ		مشکی سفید	۴۰۵,۰۰۰,۰۰۰	• جنس بدنه: آلومینیوم • آبریز: بارانی • متریال وان پرکن: خطی • دوش‌دستی: بارانی و مه‌پاش	۳ حالته
کلارا - KLARA		نقره‌ای آینه‌ای نقره‌ای مات طلایی آینه‌ای سفید مشکی	۴۱۵,۰۰۰,۰۰۰ ۴۴۸,۰۰۰,۰۰۰ ۴۳۰,۰۰۰,۰۰۰	• جنس بدنه: استیل ضدزنگ 304 • آبریز: بارانی • ماساژور: صفحه‌ای • متریال وان پرکن: A B S • دوش‌دستی: بارانی	۴ حالته
ونوس - VENUS		نقره‌ای مات سفید مشکی	۴۹۹,۰۰۰,۰۰۰	• جنس بدنه: استیل ضدزنگ 304 • آبریز: بارانی • ماساژور: نقطه‌ای • متریال وان پرکن: A B S • دوش‌دستی: بارانی • متفرقه: LED بدون نیاز به برق	۴ حالته
آمور - AMOR		نقره‌ای مات سفید	۵۴۸,۰۰۰,۰۰۰ ۵۳۳,۰۰۰,۰۰۰	• جنس بدنه: استیل ضدزنگ 304 • آبریز: بارانی • ماساژور: نقطه‌ای • متریال وان پرکن: A B S • دوش‌دستی: بارانی	۴ حالته
گاتا - GATA		طلایی مات نقره‌ای آینه‌ای مشکی سفید	۵۷۵,۰۰۰,۰۰۰	• جنس بدنه: استیل ضدزنگ 304 • آبریز: بارانی و آبشاری • ماساژور: نقطه‌ای • متریال وان پرکن: برنج • دوش‌دستی: بارانی • متفرقه: LED بدون نیاز به برق	۵ حالته
ویواس - VIVAS		طلایی آینه‌ای رزگلد آینه‌ای مشکی سفید	۶۰۵,۰۰۰,۰۰۰	• جنس بدنه: استیل ضدزنگ 304 • آبریز: بارانی و آبشاری • ماساژور: نقطه‌ای • متریال وان پرکن: برنج • دوش‌دستی: بارانی • متفرقه: LED بدون نیاز به برق	۵ حالته

WWW.LIBRAHOME.CO

5 YEARS GUARANTEE
10 YEARS AFTER SALES

ISO 14001 ISO 10001 ISO 10002 ISO 45001 ISO 10004 ISO 9001 GSO 0061-635 ۶۶۸۰ ۶۶۷۹

LIBRA
INSPIRING BETTER LIVES
طراح و تولیدکننده پنل دوش و شیرآلات بهداشتی

لیست قیمت مصرف‌کننده محصولات گروه صنعتی لیبرا

مهـــر ۱۴۰۵

پنل دوش (توکار)

نام	تصویر	رنگ بندی / تیپ بندی	قیمت (ریال)	مشخصات	عملکرد
فلورا - FLORA	 طلایی آینه‌ای نقره‌ای آینه‌ای	طلایی آینه‌ای نقره‌ای آینه‌ای	۴۴۰,۰۰۰,۰۰۰	• جنس بدنه: استیل ضدزنگ 304 • ماساژور: نقطه‌ای • متریال وان پرکن: برنج • دوش دستی: بارانی • اتصالات: بارانی	۳ حالته
ست فلورا - FLORA SET	 طلایی آینه‌ای نقره‌ای آینه‌ای	تیپ ۱ 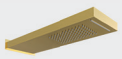 تیپ ۲ 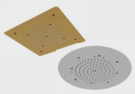 تیپ ۳ 	۵۶۶,۰۰۰,۰۰۰ ۹۲۳,۰۰۰,۰۰۰ ۹۵۵,۰۰۰,۰۰۰	• جنس بدنه: استیل ضدزنگ 304 • ماساژور: نقطه‌ای • متریال وان پرکن: برنج • دوش دستی: بارانی • اتصالات: برنجی	۳ حالته

آبریز توکار

نام	تصویر	رنگ‌بندی	قیمت (ریال)	مشخصات	عملکرد
کارمن - KARMEN	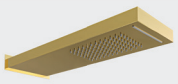	طلایی آینه‌ای نقره‌ای آینه‌ای مشکی	۱۷۰,۰۰۰,۰۰۰	• جنس بدنه: استیل ضدزنگ 304 • آبریز: بارانی و آبشاری	۲ حالته
کارمن‌پلاس - KARMEN PLUS	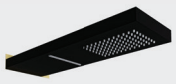	طلایی آینه‌ای نقره‌ای آینه‌ای مشکی مشکی طلایی	۳۴۷,۰۰۰,۰۰۰	• جنس بدنه: استیل ضدزنگ 304 • آبریز: بارانی و آبشاری • اتصالات: برنج	۲ حالته
آوید - AVID	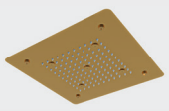	طلایی آینه‌ای نقره‌ای آینه‌ای	۵۳۱,۰۰۰,۰۰۰	• جنس بدنه: استیل ضدزنگ 304 • آبریز: بارانی و مه‌پاش • اتصالات: برنج	۲ حالته
وینا - VINA		طلایی آینه‌ای نقره‌ای آینه‌ای	۵۴۵,۰۰۰,۰۰۰	• جنس بدنه: استیل ضدزنگ 304 • آبریز: بارانی و مه‌پاش • اتصالات: برنج	۲ حالته
وندا - VANDA	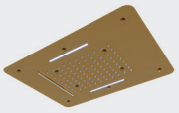	طلایی آینه‌ای نقره‌ای آینه‌ای	۵۵۶,۰۰۰,۰۰۰	• جنس بدنه: استیل ضدزنگ 304 • آبریز: بارانی و آبشاری و مه پاش • اتصالات: برنج • متفرقه: دارای LED	۳ حالته
ویولا - VIOLA	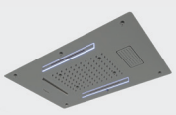	طلایی آینه‌ای نقره‌ای آینه‌ای	۶۰۰,۰۰۰,۰۰۰	• جنس بدنه: استیل ضدزنگ 304 • آبریز: بارانی و آبشاری • اتصالات: برنج • متفرقه: دارای LED واسپیکربلوتوثی	۲ حالته

WWW.LIBRAHOME.CO

5 YEARS GUARANTEE
10 YEARS AFTER SALES

ISO 14001 ISO 10001 ISO 10002 ISO 45001 ISO 10004 ISO 9001 GSO 0061-635 ۶۶۸۰ ۶۶۷۹

LIBRA
INSPIRING BETTER LIVES
طراح و تولیدکننده پنل دوش و شیرآلات بهداشتی

لیست قیمت مصرف‌کننده محصولات گروه صنعتی لیبرا

مهـــر ۱۴۰۵

شیـــرآلات توکـــار

نام			تصویر	قیمت(ریال) بدون مغزی	قیمت(ریال) با مغزی	مشخصات
آرنیکا - ARNIKA	روشویی			۹۵,۰۰۰,۰۰۰	۱۹۸,۰۰۰,۰۰۰	• عملکـــرد ۴ حالتـــه • قاب دیواری مستطیـــل استیل ضدزنگ 304 • متریال وان پرکن برنـــــج
	توالتی			۹۵,۰۰۰,۰۰۰	۱۹۸,۰۰۰,۰۰۰	• عملکـــرد ۴ حالتـــه • قاب دیواری مستطیـــل استیل ضدزنگ 304 • متریال وان پرکن برنـــــج
	حمامی	تیپ ۱	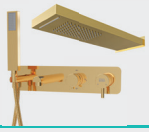		۵۶۶,۰۰۰,۰۰۰	آبریز سقفی: کـــارمـــن • عملکـــرد ۴ حالتـــه • قاب دیواری مستطیـــل استیل ضدزنگ 304 • متریال وان پرکن برنـــــج
		تیپ ۲	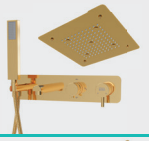		۹۴۲,۰۰۰,۰۰۰	آبریز سقفی: آویـــــد • عملکـــرد ۴ حالتـــه • قاب دیواری مستطیـــل استیل ضدزنگ 304 • متریال وان پرکن برنـــــج
		تیپ ۳	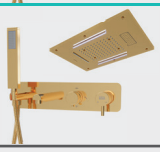		۹۹۹,۰۰۰,۰۰۰	آبریز سقفی: ویـــــولا • عملکـــرد ۴ حالتـــه • قاب دیواری مستطیـــل استیل ضدزنگ 304 • متریال وان پرکن برنـــــج
رونیکا - RONIKA	روشویی			۹۵,۰۰۰,۰۰۰	۱۹۸,۰۰۰,۰۰۰	• عملکـــرد ۴ حالتـــه • قاب دیواری دایـــره‌ای استیل ضدزنگ 304 • متریال وان پرکن برنـــــج
	توالتی			۹۵,۰۰۰,۰۰۰	۱۹۸,۰۰۰,۰۰۰	• عملکـــرد ۴ حالتـــه • قاب دیواری دایـــره‌ای استیل ضدزنگ 304 • متریال وان پرکن برنـــــج
	حمامی	تیپ ۱			۵۶۶,۰۰۰,۰۰۰	آبریز سقفی: کـــارمـــن • عملکـــرد ۴ حالتـــه • قاب دیواری دایـــره‌ای استیل ضدزنگ 304 • متریال وان پرکن برنـــــج
		تیپ ۲			۹۴۲,۰۰۰,۰۰۰	آبریز سقفی: آویـــــد • عملکـــرد ۴ حالتـــه • قاب دیواری دایـــره‌ای استیل ضدزنگ 304 • متریال وان پرکن برنـــــج
		تیپ ۳			۹۹۹,۰۰۰,۰۰۰	آبریز سقفی: ویـــــولا • عملکـــرد ۴ حالتـــه • قاب دیواری دایـــره‌ای استیل ضدزنگ 304 • متریال وان پرکن برنـــــج
رنگبنـــدی شیـــرآلات توکـــار لیبـــرا						● طلایی آینه‌ای ● نقره‌ای آینه‌ای ● مشکی طلایی ● مشکی
مغزی حمامی					۲۳۰,۰۰۰,۰۰۰	
مغزی روشویی - توالتی					۱۰۵,۰۰۰,۰۰۰	

WWW.LIBRAHOME.CO

5 YEARS GUARANTEE
10 YEARS AFTER SALES

ISO 14001 ISO 10001 ISO 10002 ISO 45001 ISO 10004 ISO 9001 GSO 0061-635 ۶۶۸۰ ۶۶۷۹

LIBRA
INSPIRING BETTER LIVES
طراح و تولیدکننده پنل دوش و شیرآلات بهداشتی

لیست قیمت مصرف‌کننده محصولات گروه صنعتی لیبرا

مهـــر ۱۴۰۵

شیرآلات روکار

سلینا - SELINA

	ظرفشویی	روشویی پایه بلند	روشویی پایه کوتاه	توالتی	حمامی	مجموعه چهارتیکه
کروم براق	۱۲۲,۰۰۰,۰۰۰	۱۸۴,۰۰۰,۰۰۰	۱۱۹,۰۰۰,۰۰۰	۱۱۲,۵۰۰,۰۰۰	۱۳۶,۵۰۰,۰۰۰	۴۸۹,۵۰۰,۰۰۰
کروم مات	۱۲۹,۰۰۰,۰۰۰	۱۹۱,۰۰۰,۰۰۰	۱۲۴,۵۰۰,۰۰۰	۱۱۹,۵۰۰,۰۰۰	۱۴۳,۵۰۰,۰۰۰	۵۱۷,۵۰۰,۰۰۰
مشکی کروم	۱۲۸,۰۰۰,۰۰۰	۱۸۹,۰۰۰,۰۰۰	۱۲۳,۰۰۰,۰۰۰	۱۱۸,۰۰۰,۰۰۰	۱۴۳,۰۰۰,۰۰۰	۵۱۳,۰۰۰,۰۰۰

آلیسا - ALISA

	ظرفشویی	روشویی پایه بلند	روشویی پایه کوتاه	توالتی	حمامی	مجموعه چهارتیکه
شیری کروم	۱۴۵,۰۰۰,۰۰۰	۲۰۱,۰۰۰,۰۰۰	۱۲۱,۰۰۰,۰۰۰	۱۰۷,۰۰۰,۰۰۰	۱۴۶,۰۰۰,۰۰۰	۵۲۰,۰۰۰,۰۰۰
شیری طلایی	۱۶۲,۰۰۰,۰۰۰	۲۱۷,۰۰۰,۰۰۰	۱۳۵,۰۰۰,۰۰۰	۱۲۳,۰۰۰,۰۰۰	۱۵۷,۰۰۰,۰۰۰	۵۷۶,۰۰۰,۰۰۰

نورا - NORA

	ظرفشویی	روشویی پایه بلند	روشویی پایه کوتاه	توالتی	حمامی	مجموعه چهارتیکه
کروم براق	۱۶۱,۰۰۰,۰۰۰	۲۱۲,۰۰۰,۰۰۰	۱۸۷,۰۰۰,۰۰۰	۱۶۹,۵۰۰,۰۰۰	۲۳۲,۵۰۰,۰۰۰	۷۵۱,۰۰۰,۰۰۰
کروم مات	۱۶۸,۵۰۰,۰۰۰	۲۱۸,۵۰۰,۰۰۰	۱۹۲,۵۰۰,۰۰۰	۱۷۶,۵۰۰,۰۰۰	۲۴۰,۰۰۰,۰۰۰	۷۷۸,۰۰۰,۰۰۰
مشکی کروم	۲۰۶,۰۰۰,۰۰۰	۲۴۷,۰۰۰,۰۰۰	۲۱۸,۰۰۰,۰۰۰	۲۰۷,۰۰۰,۰۰۰	۲۷۸,۰۰۰,۰۰۰	۹۰۹,۰۰۰,۰۰۰

لاریسا - LARISA

	ظرفشویی	روشویی پایه بلند	روشویی پایه کوتاه	توالتی	حمامی	مجموعه چهارتیکه
شیری کروم	۱۴۴,۰۰۰,۰۰۰	۱۹۵,۰۰۰,۰۰۰	۱۲۵,۰۰۰,۰۰۰	۱۱۹,۰۰۰,۰۰۰	۱۸۳,۰۰۰,۰۰۰	۵۷۲,۰۰۰,۰۰۰
کروم براق	۱۴۱,۰۰۰,۰۰۰	۱۹۲,۰۰۰,۰۰۰	۱۲۳,۰۰۰,۰۰۰	۱۱۵,۰۰۰,۰۰۰	۱۷۸,۰۰۰,۰۰۰	۵۵۸,۰۰۰,۰۰۰

آریا - ARYA

	ظرفشویی شاوری	
کروم براق		۲۴۶,۰۰۰,۰۰۰
کروم مات		۲۳۷,۰۰۰,۰۰۰

5 YEARS GUARANTEE
LIFETIME AFTER SALES

WWW.LIBRAHOME.CO

CE TÜV SÜD ISO 14001 TÜV ISO 14001 TÜV ISO 10001 TÜV ISO 10002 TÜV ISO 45001 TÜV ISO 10004 TÜV ISO 9001 GSO 0061-635 ۶۶۸۰ ۶۶۷۹

LIBRA
INSPIRING BETTER LIVES
طراح و تولیدکننده پنل دوش و شیرآلات بهداشتی

لیست قیمت مصرف‌کننده محصولات گروه صنعتی لیبرا

مهـــر ۱۴۰۵

علم دوش (یونیورست)

نام	مدل	تصویر	قیمت(ریال)	مشخصات
مـارا - MARA	فلـت - مربعی		۱۰۹,۰۰۰,۰۰۰	• **سردوش** کم مصرف/قطر 25 • **جنس بدنه و قطعات** استیل • **شلنگ** استیـــــــل با قطعات برنجی
	فلـت - دایـره		۱۱۹,۰۰۰,۰۰۰	• **سردوش** کم مصرف/قطر 25 • **جنس بدنه و قطعات** استیل • **شلنگ** استیـــــــل با قطعات برنجی

کـــفـــشـــور

نام	مدل	تصویر	قیمت(ریال)	مشخصات
اقتصـــادی	10*10		۹,۸۰۰,۰۰۰	• **جنس بدنه** استیل ۳۰۴ • **طول** ۱۰ cm • **خروجی** ۵۰-۷۵ mm
	30 سانتی		۱۹,۵۰۰,۰۰۰	
	60 سانتی		۲۵,۰۰۰,۰۰۰	
پریـمیـوم	10*10		۲۴,۵۰۰,۰۰۰	• **جنس بدنه** استیل ۳۰۴ • **ضخامت** 1.5mm • **طول** ۱۰ cm • **خروجی** ۵۰-۷۵ mm • **شیب** 2 درجه • **متفرقه** سیفون اختصاصی با فیلتر
	30 سانتی		۳۵,۰۰۰,۰۰۰	
	60 سانتی		۶۲,۵۰۰,۰۰۰	